



# Marques

SCHOOL OF ENGLISH



## Describing People, **Descrevendo Pessoas**

**Focus:** Learning Vocabulary and Phrases to Describe Physical Appearance and Personality

**Foco:** Aprender vocabulário e frases para descrever a aparência física e a personalidade

**Goal:** Help students talk about themselves and others by describing physical traits and character.

**Objetivo:** Ajudar os alunos a falar sobre si mesmos e sobre os outros, descrevendo características físicas e de caráter.

PQ  
(Palavra  
Questão)

VA  
(Verbo  
Auxiliar)

S  
(Sujeito)

V  
(Verbo)

O  
(Object)



## Appearance | Aparência

### ♦ Explanation | Explicação

Use these words to describe how someone looks.

Use estas palavras para descrever como alguém é fisicamente.

### ♦ Vocabulary | Vocabulário

Tall = **Tól** .. Alto(a)

Short = **Xórt** .. Baixo(a)

Young = **lâng** .. Jovem

Old = **Ôuld** .. Velho(a)

Thin = **Tín** .. Magro(a)

Heavy = **Ré-vi** .. Pesado(a)/Gordo(a)

### ♦ Advanced Vocabulary | Vocabulário Avançado

Average height = **É-vrídj ráit** .. Altura média

Middle-aged = **Mí-dâl êidjd** .. Meia-idade

Athletic = **á-thlê-rik** .. Atlético(a)

Well-built = **uél bílt** .. Bem estruturado(a)

Elderly = **él-dâr-li** .. Idoso(a)

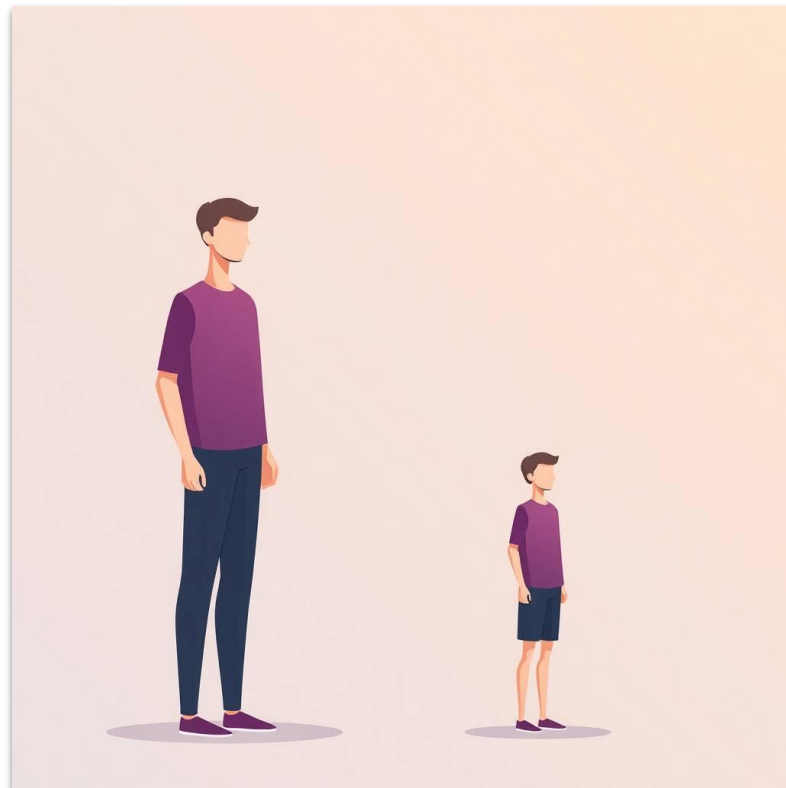

## Describing Appearance | **Descrevendo Aparência**

### ♦ Explanation | **Explicação**

Ask and answer about someone's appearance.

Pergunte e responda sobre a aparência de alguém.

### ♦ Example | **Exemplo**

What does he look like?

QW/C: **What** | Aux: **does** | Subj: **he** | Verb: **look** | Obj + Extras: **like?**

QW/C: **Uót** | Aux: **dâz** | Subj: **rí** | Verb: **lúk** | Obj + Extras: **láí-k?**

QW/C: **Como** | Aux: **é** | Subj: **ele** | Verb: **fisicamente** | Obj + Extras: **?**

He is tall and thin.

QW/C: | Aux: | Subj: **He** | Verb: **is** | Obj + Extras: **tall and thin.**

QW/C: | Aux: | Subj: **Rí** | Verb: **íz** | Obj + Extras: **tól énd tín.**

QW/C: | Aux: | Subj: **Ele** | Verb: **é** | Obj + Extras: **alto e magro.**

### ♦ Advanced Example | **Exemplo Avançado**

He has short black hair and brown eyes.

QW/C: | Aux: | Subj: **He** | Verb: **has** | Obj + Extras: **short black hair and brown eyes.**

QW/C: | Aux: | Subj: **rí** | Verb: **réz** | Obj + Extras: **xórt blék rrér énd bráun áiz.**

QW/C: | Aux: | Subj: **Ele** | Verb: **tem** | Obj + Extras: **cabelos pretos curtos e olhos castanhos.**





## Hair and Eyes | **Cabelo e Olhos**

### ♦ Explanation | **Explicação**

Use these words to describe hair color and eye color.

Use estas palavras para descrever a cor do cabelo e dos olhos.

### ♦ Vocabulary | **Vocabulário**

Blond hair = **Blând réâr** .. Cabelo loiro

Brown hair = **Bráun réâr** .. Cabelo castanho

Black hair = **Blék réâr** .. Cabelo preto

Red hair = **Réd réâr** .. Cabelo ruivo

Blue eyes = **Blú áis** .. Olhos azuis

Green eyes = **Grín áis** .. Olhos verdes

Brown eyes = **Bráun áis** .. Olhos castanhos

### ◆ Advanced Vocabulary | **Vocabulário Avançado**

Curly hair = **Kâr-li réâr** .. Cabelo cacheado

Wavy hair = **Uêi-vi réâr** .. Cabelo ondulado

Straight hair = **Strêit réâr** .. Cabelo liso

Hazel eyes = **Rêi-zâl áis** .. Olhos cor de mel

Gray hair = **Grêi réâr** .. Cabelo grisalho



## Describing Hair and Eyes | **Descrevendo Cabelo e Olhos**

### ♦ Explanation | **Explicação**

Ask and answer about someone's hair and eyes.

Pergunte e responda sobre o cabelo e os olhos de alguém.

### ♦ Example | **Exemplo**

What color is her hair?

QW/C: **What color** | Aux: **is** | Subj: **her hair** | Verb: | Obj + Extras: ?

QW/C: **Uót kó-lôr** | Aux: **íz** | Subj: **râr réâr** | Verb: | Obj + Extras: ?

QW/C: **De que** | Aux: **cor é** | Subj: **o cabelo dela** | Verb: | Obj + Extras: ?

She has blond hair.

QW/C: | Aux: | Subj: **She** | Verb: **has** | Obj + Extras: **blond hair**.

QW/C: | Aux: | Subj: **Xí** | Verb: **réz** | Obj + Extras: **blând réâr**.

QW/C: | Aux: | Subj: **Ela** | Verb: **tem** | Obj + Extras: **cabelo loiro**.

### ♦ Advanced Example | **Exemplo Avançado**

Her eyes are blue and her hair is curly.

QW/C: | Aux: | Subj: **Her eyes** | Verb: **are** | Obj + Extras: **blue and her hair is curly**.

QW/C: | Aux: | Subj: **râr áis** | Verb: **âr** | Obj + Extras: **blú énd râr réâr íz kâr-li**.

QW/C: | Aux: | Subj: **Os olhos dela** | Verb: **são** | Obj + Extras: **azuis e o cabelo dela é cacheado**.



## Personality | **Personalidade**

### ♦ Explanation | **Explicação**

Use these words to describe someone's personality.

Use estas palavras para descrever a personalidade de alguém.

### ♦ Vocabulary | **Vocabulário**

Friendly = **Frénd-li** .. Amigável

Funny = **Fâ-ni** .. Engraçado(a)

Serious = **Sí-ri-âs** .. Sério(a)

Quiet = **Kuái-ê**t .. Quiet(a)

Shy = **Xái** .. Tímido(a)

Outgoing = **Áut-gô-in** .. Extrovertido(a)

### ♦ Advanced Vocabulary | **Vocabulário Avançado**

Confident = **Kón-fi-dênt** .. Confiante

Generous = **Djé-nâ-râs** .. Generoso(a)

Polite = **Pô-láit** .. Educado(a)

Talkative = **Tókâ-tiv** .. Falante

Lazy = **Lêi-zi** .. Preguiçoso(a)





## Describing Personality | Descrevendo Personalidade

### ♦ Explanation | Explicação

Ask and answer questions about someone's personality.

Pergunte e responda sobre a personalidade de alguém.

### ♦ Example | Exemplo

What is she like?

QW/C: **What** | Aux: **is** | Subj: **she** | Verb: | Obj + Extras: **like?**

QW/C: **Uót** | Aux: **íz** | Subj: **xí** | Verb: | Obj + Extras: **lái-k?**

QW/C: **Como** | Aux: **é** | Subj: **ela** | Verb: | Obj + Extras: **?**

She is friendly and outgoing.

QW/C: | Aux: | Subj: **She** | Verb: **is** | Obj + Extras: **friendly and outgoing.**

QW/C: | Aux: | Subj: **Xí** | Verb: **íz** | Obj + Extras: **frénd-li énd áut-gô-in.**

QW/C: | Aux: | Subj: **Ela** | Verb: **é** | Obj + Extras: **amigável e extrovertida.**

### ♦ Advanced Example | Exemplo Avançado

She is confident and very talkative.

QW/C: | Aux: | Subj: **She** | Verb: **is** | Obj + Extras: **confident and very talkative.**

QW/C: | Aux: | Subj: **xí** | Verb: **íz** | Obj + Extras: **kón-fi-dênt énd vé-ri tókâ-tiv.**

QW/C: | Aux: | Subj: **Ela** | Verb: **é** | Obj + Extras: **confiante e muito falante.**



## Dialogue – Describing a Friend | Diálogo – Descrevendo um Amigo

### ♦ Context | Contexto

Two people talk about a friend's appearance.

Duas pessoas falam sobre a aparência de um amigo.

### ♦ Dialogue | Diálogo

**A:** What does your friend look like?

QW/C: **What** | Aux: **does** | Subj: **your friend** | Verb: **look** | Obj + Extras: **like?**

QW/C: **Uót** | Aux: **dâz** | Subj: **iór frénd** | Verb: **lúk** | Obj + Extras: **lái-k?**

QW/C: **Como** | Aux: **é** | Subj: **seu amigo** | Verb: **fisicamente** | Obj + Extras: **?**

**B:** He is tall and has brown hair.

QW/C: | Aux: | Subj: **He** | Verb: **is** | Obj + Extras: **tall and has brown hair.**

QW/C: | Aux: | Subj: **Rí** | Verb: **íz** | Obj + Extras: **tól énd réz bráun réâr.**

QW/C: | Aux: | Subj: **Ele** | Verb: **é** | Obj + Extras: **alto e tem cabelo castanho.**

### ♦ Advanced Example | Exemplo Avançado

**B:** He is athletic and has short black hair.

QW/C: | Aux: | Subj: **He** | Verb: **is** | Obj + Extras: **athletic and has short black hair.**

QW/C: | Aux: | Subj: **rí** | Verb: **íz** | Obj + Extras: **á-thlê-rik énd réz xórt blék réâr.**

QW/C: | Aux: | Subj: **Ele** | Verb: **é** | Obj + Extras: **atlético e tem cabelo preto curto.**



## Dialogue – Describing a Friend's Personality | Diálogo – Descrevendo a Personalidade de um Amigo

### ♦ Context | Contexto

Two people talk about a friend's personality.

Duas pessoas falam sobre a personalidade de um amigo.

### ♦ Dialogue | Diálogo

A: What is he like?

QW/C: **What** | Aux: **is** | Subj: **he** | Verb: | Obj + Extras: **like**?

QW/C: **Uót** | Aux: **íz** | Subj: **rí** | Verb: | Obj + Extras: **láí-k**?

QW/C: **Como** | Aux: **é** | Subj: **ele** | Verb: | Obj + Extras: **?**

B: He is funny and outgoing.

QW/C: | Aux: | Subj: **He** | Verb: **is** | Obj + Extras: **funny and outgoing**.

QW/C: | Aux: | Subj: **Rí** | Verb: **íz** | Obj + Extras: **fâ-ní énd áut-gô-in**.

QW/C: | Aux: | Subj: **Ele** | Verb: **é** | Obj + Extras: **engraçado e extrovertido**.

### ♦ Advanced Example | Exemplo Avançado

B: He is confident and very polite.

QW/C: | Aux: | Subj: **He** | Verb: **is** | Obj + Extras: **confident and very polite**.

QW/C: | Aux: | Subj: **rí** | Verb: **íz** | Obj + Extras: **kón-fi-dênt énd vé-ri pô-láit**.

QW/C: | Aux: | Subj: **Ele** | Verb: **é** | Obj + Extras: **confiante e muito educado**.



## Asking About Age | Perguntando Sobre a Idade

### ♦ Explanation | Explicação

Ask and answer questions about someone's age.

Pergunte e responda sobre a idade de alguém.

### ♦ Example | Exemplo

How old is your brother?

QW/C: **How old** | Aux: **is** | Subj: **your brother** | Verb: | Obj + Extras: ?

QW/C: **Ráu ôuld** | Aux: **íz** | Subj: **iór brâ-dêr** | Verb: | Obj + Extras: ?

QW/C: **Quantos anos** | Aux: **tem** | Subj: **seu irmão** | Verb: | Obj + Extras: ?

He is 25 years old.

QW/C: | Aux: | Subj: **He** | Verb: **is** | Obj + Extras: **25 years old**.

QW/C: | Aux: | Subj: **Rí** | Verb: **íz** | Obj + Extras: **tuên-ti fáiv iârz ôuld**.

QW/C: | Aux: | Subj: **Ele** | Verb: **tem** | Obj + Extras: **25 anos**.

### ♦ Advanced Example | Exemplo Avançado

He is almost 30 and very mature for his age.

QW/C: | Aux: | Subj: **He** | Verb: **is** | Obj + Extras: **almost 30 and very mature for his age**.

QW/C: | Aux: | Subj: **rí** | Verb: **íz** | Obj + Extras: **ól-móst thâr-ti énd vé-ri mã-tchúr fôr ríz êidj**.

QW/C: | Aux: | Subj: **Ele** | Verb: **tem** | Obj + Extras: **quase 30 anos e é muito maduro para a idade dele**.

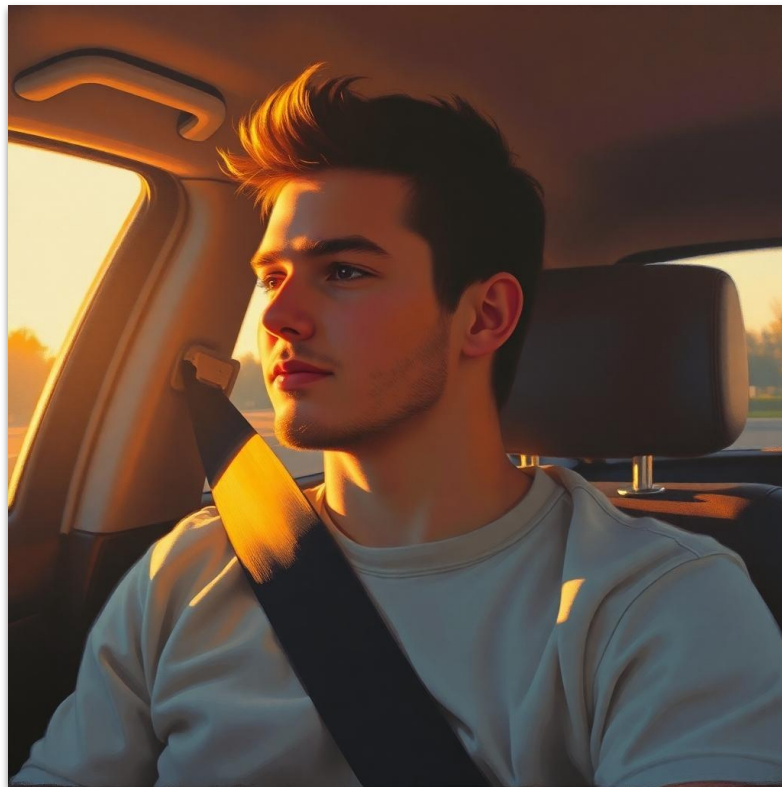

## Dialogue – Describing Family Members | Diálogo – Descrevendo Membros da Família

### ♦ Context | Contexto

Two friends describe their family members to each other.

Dois amigos descrevem seus familiares um para o outro.

### ♦ Dialogue | Diálogo

**A:** What does your sister look like?

QW/C: **What** | Aux: **does** | Subj: **your sister** | Verb: **look** | Obj + Extras: **like?**

QW/C: **Uót** | Aux: **dâz** | Subj: **iór sis-târ** | Verb: **lúk** | Obj + Extras: **lái-k?**

QW/C: **Como** | Aux: **é** | Subj: **sua irmã** | Verb: **fisicamente** | Obj + Extras: **?**

**B:** She is short and has green eyes.

QW/C: | Aux: | Subj: **She** | Verb: **is** | Obj + Extras: **short and has green eyes.**

QW/C: | Aux: | Subj: **Xí** | Verb: **íz** | Obj + Extras: **xórt énd réz grín áis.**

QW/C: | Aux: | Subj: **Ela** | Verb: **é** | Obj + Extras: **baixa e tem olhos verdes.**

### ♦ Advanced Example | Exemplo Avançado

**B:** She is young, athletic, and has long brown hair.

QW/C: | Aux: | Subj: **She** | Verb: **is** | Obj + Extras: **young, athletic, and has long brown hair.**

QW/C: | Aux: | Subj: **xí** | Verb: **íz** | Obj + Extras: **iâng, á-thlê-rik, énd réz lóng bráun réâr.**

QW/C: | Aux: | Subj: **Ela** | Verb: **é** | Obj + Extras: **jovem, atlética e tem cabelo castanho comprido.**

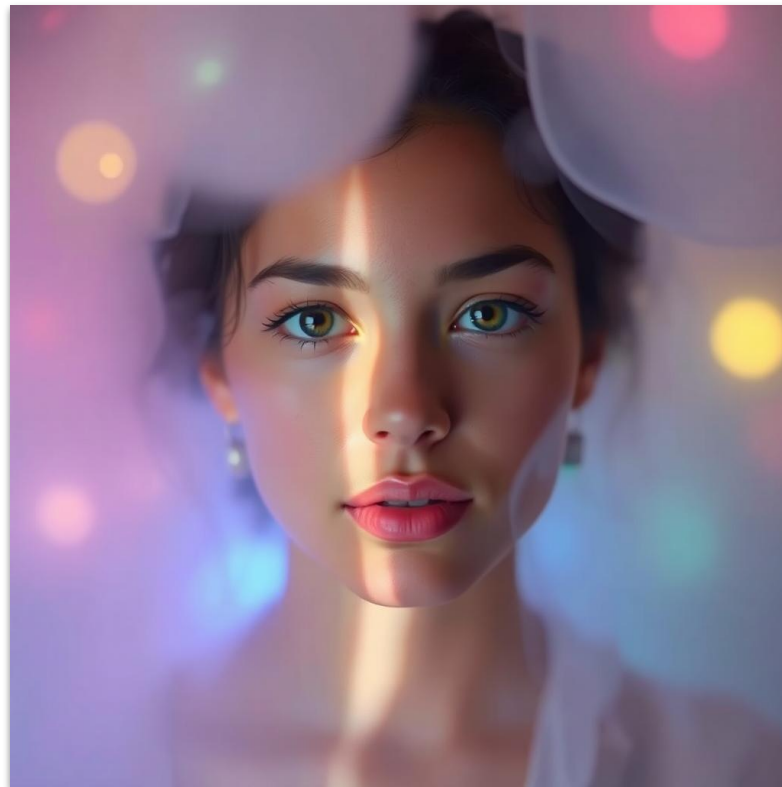



## Dialogue – Personality of Family Members | Diálogo – Personalidade dos Familiares

### ♦ Context | Contexto

Two people discuss the personality traits of family members.

Duas pessoas conversam sobre as características de personalidade de familiares.

### ♦ Dialogue | Diálogo

A: What is your brother like?

QW/C: **What** | Aux: **is** | Subj: **your brother** | Verb: | Obj + Extras: **like**?

QW/C: **Uót** | Aux: **íz** | Subj: **iór bră-dêr** | Verb: | Obj + Extras: **lăi-k**?

QW/C: **Como** | Aux: **é** | Subj: **seu irmão** | Verb: | Obj + Extras: **?**

B: He is quiet and shy.

QW/C: | Aux: | Subj: **He** | Verb: **is** | Obj + Extras: **quiet and shy**.

QW/C: | Aux: | Subj: **Rí** | Verb: **íz** | Obj + Extras: **kuái-êť énd xái**.

QW/C: | Aux: | Subj: **Ele** | Verb: **é** | Obj + Extras: **quieto e tímido**.

### ♦ Advanced Example | Exemplo Avançado

B: He is serious but very polite.

QW/C: | Aux: | Subj: **He** | Verb: **is** | Obj + Extras: **serious but very polite**.

QW/C: | Aux: | Subj: **rí** | Verb: **íz** | Obj + Extras: **sí-ri-âs băt vé-ri pô-lăit**.

QW/C: | Aux: | Subj: **Ele** | Verb: **é** | Obj + Extras: **sério mas muito educado**.

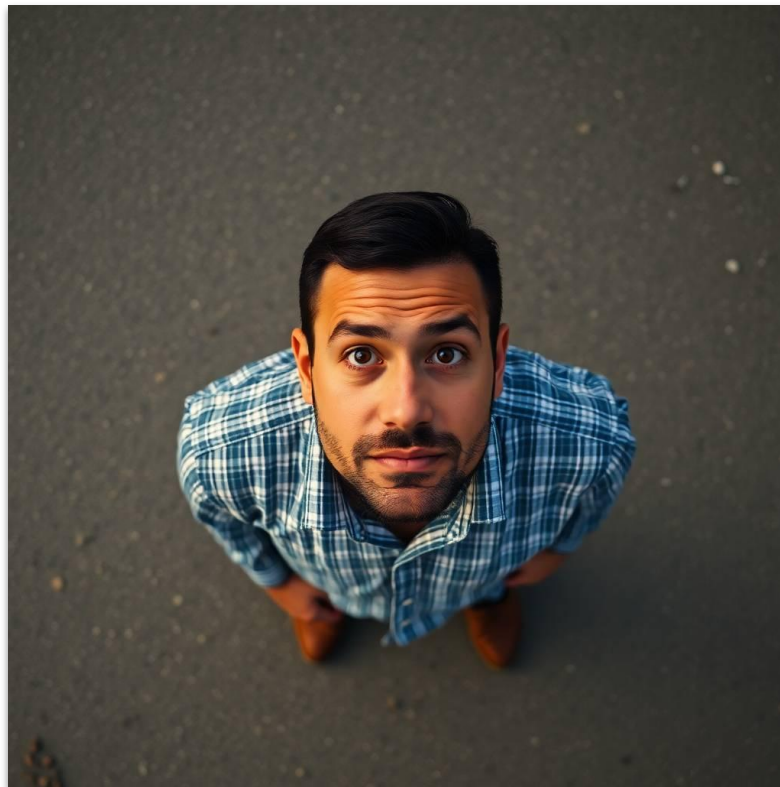

## Describing Yourself | **Descrevendo Você Mesmo**

### ♦ Explanation | **Explicação**

Practice describing your own appearance and personality.

Pratique descrever sua própria aparência e personalidade.

### ♦ Example | **Exemplo**

I am tall and have blue eyes.

QW/C: | Aux: | Subj: **I** | Verb: **am** | Obj + Extras: **tall and have blue eyes.**

QW/C: | Aux: | Subj: **Ái** | Verb: **ém** | Obj + Extras: **tól énd rév blú áis.**

QW/C: | Aux: | Subj: **Eu** | Verb: **sou** | Obj + Extras: **alto(a) e tenho olhos azuis.**

I am friendly and funny.

QW/C: | Aux: | Subj: **I** | Verb: **am** | Obj + Extras: **friendly and funny.**

QW/C: | Aux: | Subj: **Ái** | Verb: **ém** | Obj + Extras: **frénd-li énd fâ-ni.**

QW/C: | Aux: | Subj: **Eu** | Verb: **sou** | Obj + Extras: **amigável e engraçado(a).**

### ♦ Advanced Example | **Exemplo Avançado**

I am confident and have straight brown hair.

QW/C: | Aux: | Subj: **I** | Verb: **am** | Obj + Extras: **confident and have straight brown hair.**

QW/C: | Aux: | Subj: **ái** | Verb: **ém** | Obj + Extras: **kón-fi-dênt énd rév strêit bráun réâr.**

QW/C: | Aux: | Subj: **Eu** | Verb: **sou** | Obj + Extras: **confiante e tenho cabelo castanho liso.**



## Dialogue – Describing a Co-worker | Diálogo – Descrevendo um Colega de Trabalho

### ♦ Context | Contexto

Two people talk about a co-worker's personality and appearance.

Duas pessoas falam sobre a personalidade e a aparência de um colega de trabalho.

### ♦ Dialogue | Diálogo

A: What does your co-worker look like?

QW/C: **What** | Aux: **does** | Subj: **your co-worker** | Verb: **look** | Obj + Extras: **like?**

QW/C: **Uót** | Aux: **dâz** | Subj: **iór kôu-uâr-kâr** | Verb: **lúk** | Obj + Extras: **lái-k?**

QW/C: **Como** | Aux: **é** | Subj: **seu colega** | Verb: **fisicamente** | Obj + Extras: **?**

B: She is young, thin, and has red hair.

QW/C: | Aux: | Subj: **She** | Verb: **is** | Obj + Extras: **young, thin, and has red hair.**

QW/C: | Aux: | Subj: **Xí** | Verb: **íz** | Obj + Extras: **iâng, tín, énd réz réd réâr.**

QW/C: | Aux: | Subj: **Ela** | Verb: **é** | Obj + Extras: **jovem, magra e tem cabelo ruivo.**

### ♦ Advanced Example | Exemplo Avançado

B: She is friendly, confident, and has long straight hair.

QW/C: | Aux: | Subj: **She** | Verb: **is** | Obj + Extras: **friendly, confident, and has long straight hair.**

QW/C: | Aux: | Subj: **xí** | Verb: **íz** | Obj + Extras: **frënd-li, kón-fi-dênt, énd rév lóng strêit réâr.**

QW/C: | Aux: | Subj: **Ela** | Verb: **é** | Obj + Extras: **amigável, confiante e tem cabelo comprido liso.**

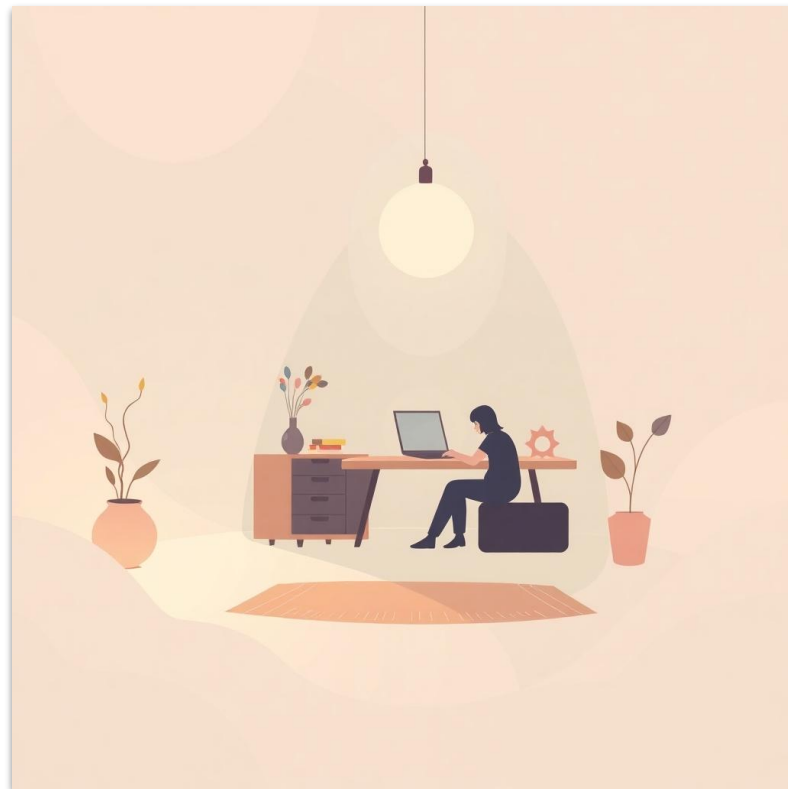

## Dialogue – Personality of a Co-worker | **Diálogo – Personalidade de um Colega de Trabalho**

### ♦ Context | **Contexto**

Two people discuss their co-worker's personality.

Duas pessoas conversam sobre a personalidade do colega de trabalho.

### ♦ Dialogue | **Diálogo**

A: What is she like?

QW/C: **What** | Aux: **is** | Subj: **she** | Verb: | Obj + Extras: **like**?

QW/C: **Uót** | Aux: **íz** | Subj: **xí** | Verb: | Obj + Extras: **lái-k?**

QW/C: **Como** | Aux: **é** | Subj: **ela** | Verb: | Obj + Extras: **?**

B: She is serious but very friendly.

QW/C: | Aux: | Subj: **She** | Verb: **is** | Obj + Extras: **serious but very friendly.**

QW/C: | Aux: | Subj: **Xí** | Verb: **íz** | Obj + Extras: **sí-ri-âs bât véri frénd-li.**

QW/C: | Aux: | Subj: **Ela** | Verb: **é** | Obj + Extras: **séria, mas muito amigável.**

### ♦ Advanced Example | **Exemplo Avançado**

B: She is polite, confident, and always helpful.

QW/C: | Aux: | Subj: **She** | Verb: **is** | Obj + Extras: **polite, confident, and always helpful.**

QW/C: | Aux: | Subj: **xí** | Verb: **íz** | Obj + Extras: **pô-láit, kón-fi-dênt, énd ól-uêiz rélp-fûl.**

QW/C: | Aux: | Subj: **Ela** | Verb: **é** | Obj + Extras: **educada, confiante e sempre prestativa.**



**PQ**  
(Palavra  
Questão)

**VA**  
(Verbo  
Auxiliar)

**S**  
(Sujeito)

**V**  
(Verbo)

**O**  
(Object)





♦ **Section 1: Fill in the Blank | Complete as Frases**

Instructions: Fill in the missing word in each sentence.

Instruções: Complete a palavra que está faltando em cada frase.

1. She has \_\_\_\_\_ hair and green eyes.  
(Português: Ela tem cabelo \_\_\_\_\_ e olhos verdes.)
2. My brother is \_\_\_\_\_ and thin.  
(Português: Meu irmão é \_\_\_\_\_ e magro.)
3. I am \_\_\_\_\_ and have blue eyes.  
(Português: Eu sou \_\_\_\_\_ e tenho olhos azuis.)
4. Her eyes are \_\_\_\_\_ and her hair is straight.  
(Português: Os olhos dela são \_\_\_\_\_ e o cabelo dela é liso.)

✓ **Answer Key – Section 1 | Gabarito – Parte 1**

1. blond (*loiro*)
2. tall (*alto*)
3. friendly (*amigável*)
4. blue (*azuis*)

## ◆ Section 2: Advanced – Sentence Match | Correspondência de Frases Avançado

Instructions: Match each English sentence with the correct Portuguese translation.

Instruções: Relacione cada frase em inglês com a tradução correta em português.

### English:

- A. He is almost 30 and very mature for his age.
- B. She is polite, confident, and always helpful.
- C. My co-worker is friendly, confident, and has long straight hair.

### Português:

- 1. Minha colega de trabalho é amigável, confiante e tem cabelo comprido liso.
- 2. Ele tem quase 30 anos e é muito maduro para a idade dele.
- 3. Ela é educada, confiante e sempre prestativa.

Write the letter next to the correct number:

1 = \_\_\_\_\_ 2 = \_\_\_\_\_ 3 = \_\_\_\_\_

## ✓ Answer Key – Section 2 | Gabarito – Parte 2

1 - C

2 - A

3 - B

♦ **Section 3: Multiple Choice | Múltipla Escolha**

Instructions: Choose the correct answer and circle it.

Instruções: Escolha a resposta correta e circule-a.

1. What does your sister look like?  
A. She likes pizza  
B. She is tall and thin  
C. She studies at night
2. How old is your brother?  
A. He is at the store  
B. He is 25 years old  
C. He is feeling sick
3. What is your friend like?  
A. He is serious and polite  
B. He has a car  
C. He is at work

✓ **Answer Key – Section 3 | Gabarito – Parte 3**

1. B – She is tall and thin (*Ela é alta e magra*)
2. B – He is 25 years old (*Ele tem 25 anos*)
3. A – He is serious and polite (*Ele é sério e educado*)

#### ◆ Section 4: Advanced – Sentence Correction | Corrigir as Frases Avançado

Instructions: Each sentence below has a small mistake. Rewrite the sentence correctly.

Instruções: Cada frase abaixo contém um pequeno erro. Reescreva a frase corretamente.

1. She is confidence and very polite.
2. He has short brown hairs.
3. My co-worker are friendly and helpful.

#### ✓ Answer Key – Section 4 | Gabarito – Parte 4

1. She is **confident** and very polite. *(Ela é confiante e muito educada.)*
2. He has short brown **hair**. *(Ele tem cabelo castanho curto.)*
3. My co-worker **is** friendly and helpful. *(Meu colega é amigável e prestativo.)*

## ♦ Section 5: Translation Practice | Prática de Tradução

Instructions: Translate these Portuguese sentences into English.

Instruções: Traduza as frases abaixo do português para o inglês.

1. Ele é sério, mas muito amigável.
2. Minha irmã tem olhos verdes.
3. Eu sou confiante e extrovertido.

## ✓ Answer Key – Section 5 | Gabarito – Parte 5

1. He is serious but very friendly.
2. My sister has green eyes.
3. I am confident and outgoing.



## ◆ Section 6: Advanced – Write Your Own Sentence | **Escreva Sua Própria Frase Avançado**

Instructions: Use the words below to write a complete English sentence.

**Instruções:** Use as palavras abaixo para escrever uma frase completa em inglês.

1. confident / very / my / co-worker / is
2. long / has / hair / brown / she
3. tall / and / thin / am / I

## ✓ **Answer Key – Section 6 | Gabarito – Parte 6**

*(Respostas podem variar, exemplos possíveis:)*

1. My co-worker is very confident.
2. She has long brown hair.
3. I am tall and thin.

## ♦ Section 7: Match the Description | Combine as Descrições

Instructions: Match each English description to the correct Portuguese translation.

Instruções: Relacione cada descrição em inglês com a tradução correta em português.

### English:

- A. He is shy but very kind.
- B. She has curly hair and green eyes.
- C. My brother is middle-aged and very serious.

### Português:

- 1. Ela tem cabelo cacheado e olhos verdes.
- 2. Meu irmão está na meia-idade e é muito sério.
- 3. Ele é tímido, mas muito gentil.

Write the letter next to the correct number:

1 = \_\_\_\_\_ 2 = \_\_\_\_\_ 3 = \_\_\_\_\_

## ✓ Answer Key – Section 7 | Gabarito – Parte 7

1 - B

2 - C

3 - A

## ◆ Section 8: Advanced – Short Answer | Respostas Curtas Avançado

Instructions: Answer each question in a full English sentence.

Instruções: Responda cada pergunta com frases completas em inglês.

1. What does your best friend look like?  
(Português: Como é fisicamente o seu melhor amigo?)
2. What is your teacher like? (Português: Como é a personalidade do seu professor?)
3. How old is someone in your family? (Português: Quantos anos tem alguém da sua família?)

## ✓ Answer Key – Section 8 | Gabarito – Parte 8 (Exemplos possíveis, podem variar)

1. My best friend is tall and has short black hair.
2. My teacher is polite and very patient.
3. My sister is 22 years old.

♦ Section 9: Fill in the Dialogue | Complete o Diálogo

Instructions: Fill in the blanks to complete this conversation.

Instruções: Complete os espaços para terminar este diálogo.

A: \_\_\_\_\_ does your sister look like?

B: She is tall and \_\_\_\_\_ brown eyes.

A: How \_\_\_\_\_ is she?

B: She is \_\_\_\_\_ years old.

✓ Answer Key – Section 9 | Gabarito – Parte 9

A: **What** does your sister look like?

B: She is tall and **has** brown eyes.

A: How **old** is she?

B: She is **25** years old.

## ◆ Section 10: Advanced – Sentence Building | Construção de Frases Avançado

Instructions: Use the words to build a complete sentence in English.

Instruções: Use as palavras abaixo para montar uma frase completa em inglês.

1. is / and / polite / co-worker / confident / my
2. has / brother / eyes / blue / my
3. athletic / is / sister / very / my

## ✓ Answer Key – Section 10 | Gabarito – Parte 10 (Exemplos possíveis)

1. My co-worker is polite and confident.
2. My brother has blue eyes.
3. My sister is very athletic.



♦ **Section 11: Multiple Choice | *Múltipla Escolha***

Instructions: Choose the correct answer and circle it.

Instruções: Escolha a resposta correta e circule-a.

1. What is the best way to ask someone's age?  
A. How tall are you?  
B. What is your name?  
C. How old are you?
2. Which describes a polite co-worker?  
A. She is rude and angry  
B. She is respectful and helpful  
C. She never talks to anyone
3. Which describes someone's appearance?  
A. I like dogs  
B. I have green eyes  
C. I work in an office

✓ **Answer Key – Section 11 | *Gabarito – Parte 11***

1. C – How old are you? (*Quantos anos você tem?*)
2. B – She is respectful and helpful (*Ela é respeitosa e prestativa*)
3. B – I have green eyes (*Eu tenho olhos verdes*)

## ◆ Section 12: Advanced – Creative Writing | Escrita Criativa Avançada

Instructions: Write a short paragraph describing yourself, using appearance and personality.

Instruções: Escreva um pequeno parágrafo descrevendo você mesmo, usando aparência e personalidade.

(Português: Use pelo menos 3 adjetivos e 2 frases completas.)

## ✓ Answer Key – Section 12 | Gabarito – Parte 12

*(Respostas podem variar, exemplo modelo):*

I am tall, confident, and friendly. I have brown hair and green eyes. I love to help people and make them laugh.



# Marques

SCHOOL OF ENGLISH